

# あくせす news

第 243 号  
2022 年 9 月 14 日  
発行者  
呉市医師会病院  
地域医療福祉連携室  
あくせす



白露の候、爽やかな秋風が感じられる頃となりました。週報等でお伝えしましたが、当院7階地域包括ケア病棟において、複数名の患者さんおよび病棟スタッフに新型コロナウイルス感染が判明し、8月24日から当該病棟の入院受け入れを中止しておりました。感染者の隔離期間が終了し、この度体制が整いましたので9月12日より受け入れを再開しております。患者さんや会員の先生方にはご心配ならびにご迷惑をおかけし、大変申し訳ございませんでした。引き続き職員一同、感染対策に留意してまいりたいと思いますので今後ともご利用・ご紹介のほど、よろしくお願いいたします。

## ひろしま医療情報ネットワーク (HMネット) -ご案内-

広島県と広島県医師会が構築し運営しているひろしま医療情報ネットワーク (HMネット) に当院は開示病院として参加しており、2020年4月から2022年3月までの2年間でHMカード発行が520件、名寄せ(既にあるHMカードとの紐づけ)が269件ありました。引き続き先生方におかれましては診療にご活用ください。  
【問い合わせ先】あくせす (☎32-7576)

### FAXで依頼ができます!

各医療機関で患者さんに説明していただき、専用用紙を当院にFAXすることで、発行および名寄せを行うことができ、当院の診療情報の閲覧が可能になります。

### 開示4病院の情報が時系列で参照できます!

開示4病院(呉医療センター・呉共済病院・中国労災病院・呉市医師会病院)が集約型サーバで診療情報を開示しているため名寄せを行うことで「統合参照 Viewer」で4病院の情報が時系列で参照することができます。

※右図参照

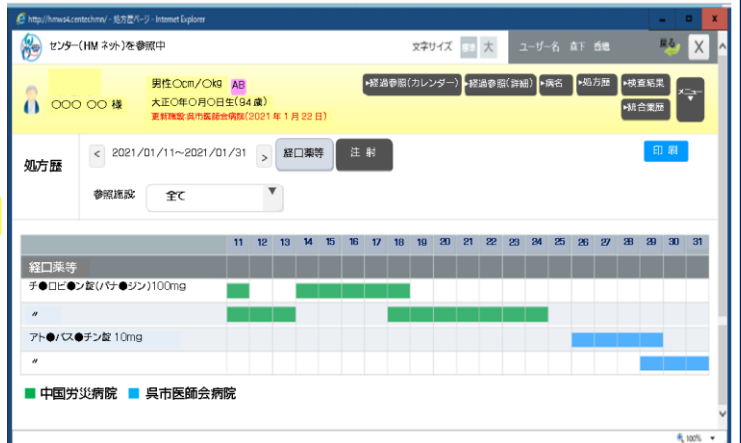

## 腸内フローラ検査 -ご案内-

当院では今年2月に腸内フローラ検査を導入し、8月までに49件の申し込みをいただきました。腸内細菌は腸に関わる疾患の他にも様々な疾患との関連が話題になっており、自身の腸内細菌バランスや腸活に興味のある方が多いようです。検査は採便し郵送するだけと手軽にでき、希望者は医師・理学療法士・管理栄養士による腸活排便指導(¥3,300)を受けることもできます。

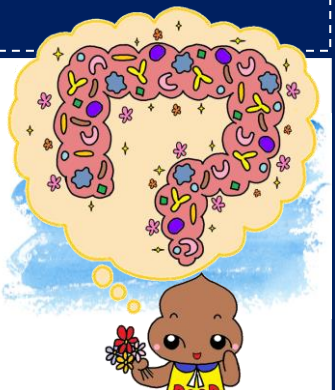

ご希望の方がおられましたら是非ご案内の程、よろしくお願いいたします。

腸内フローラ検査 (Mykinso Gut V4) ¥20,900 (税込)

【問い合わせ先】あくせす (☎32-7576)

## 関係医師懇談会 -ご案内-

- 演題: 「呉の保健衛生統計からみえること」
- 講師: 片山 紀彦 (呉市医師会病院 副院長)
- 日時: 2022年9月27日(火) 19:00~

Web配信も行います!  
多くの先生方のご参加をお待ちしております。

■ 場所: 呉市医師会館 5階講堂



# 大腸肛門疾患に対する専門的な検査・治療

## ● 大腸内視鏡検査・治療

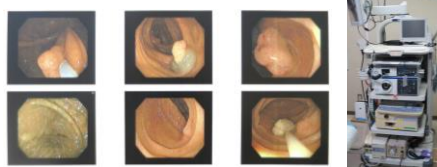

高性能カメラがついたファイバースコープで大腸粘膜を観察、病変があれば生検による病理診断、また、ポリープや小さい癌の摘出などの治療

## ● CTコロノグラフィ

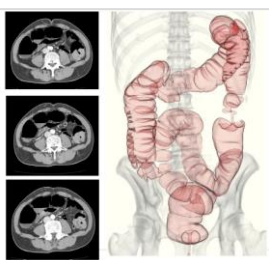

肛門から大腸内へ炭酸ガスを注入した上でCT撮影を行い、コンピュータ処理で3次元画像を作成する検査(大腸癌)

## ● 手術



痔核・痔瘻・裂肛などの肛門疾患や直腸脱、大腸癌などの手術

## ● デジタルアノスコープ

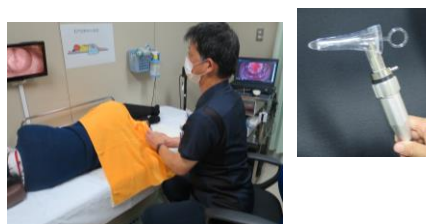

小型デジタルカメラのついた肛門鏡で、いぼ痔や切れ痔をモニターで観察

## ● 肛門超音波検査



肛門から細い超音波装置を入れて、肛門や肛門周囲を観察(肛門周囲膿瘍、痔ろうなど)

## ● 排便造影検査



肛門内に疑似便(バリウム)を入れ、排便の様子をレントゲン撮影する検査(直腸脱、直腸瘤など)

## ● 直腸肛門内圧検査

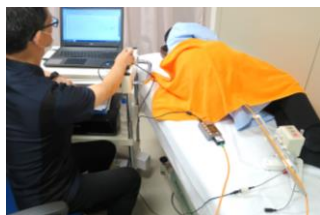

肛門からセンサーのついた細い管を入れ、肛門のしまりを測る検査(便漏れ、失禁など)

## ● 肛門管電気刺激療法(AES)



肛門に棒状の電極を入れ、低周波治療器を使用し電気刺激を行う治療法(肛門痛、便漏れなど)

## ● バイオフィードバック療法



センサーがついた器具で肛門括約筋の力の入り方を筋電図計で確認しながら訓練する治療法(便漏れ、失禁など)

## ● 直腸・肛門MRI検査

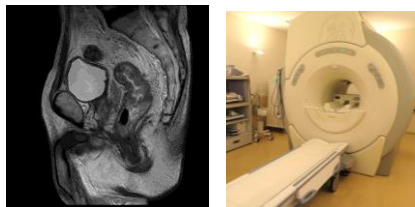

MRI装置(磁気共鳴画像装置)を使用し、直腸・肛門の状態を画像化する検査(直腸癌、肛門周囲膿瘍など)

## ● 腸内フローラ検査



少量の採便で腸内に生息する様々な種類の細菌を分析し、腸内環境や病気のリスクを調べる検査



「排便体操」冊子および「大腸肛門病センター」「腸内フローラ検査」リーフレットがご入用の際はあくせす(TEL32-7576)までご連絡ください

★8月1日～8月31日★ ※届出日数(地域包括ケア病棟、障害者病棟等を除く)

平均入院患者数	平均病床利用率	平均在院日数※	紹介外来患者数	医療相談患者数
119.4人	60.3%	20.5日	72人	80件

呉市医師会病院 地域医療福祉連携室 あくせす

<http://www.kure.hiroshima.med.or.jp/hp/>

電話 (0823) 32-7576 (直通) 院長 中塚 MSW 森下 MSW 菅原 MSW 巻幡  
FAX (0823) 32-7507 室長 中間 事務 中野 事務 向井 事務 住吉 事務 岩畔

